

PRICE  
料金表



サイズ	デイケア(日帰り)お預かり~8時間			ナイトケア(お泊まり)
	単発	定期回数券 (4回分)	定期回数券 (8回分)	お預かり~24時間
<b>S</b> ~15kg	¥3,100	¥10,400 1回当 ¥2,600	¥19,200 1回当 ¥2,400	¥6,400
<b>M</b> 15kg ~25kg	¥4,500	¥16,000 1回当 ¥4,000	¥30,400 1回当 ¥3,800	¥7,700
<b>L</b> 25kg~	¥4,900~ 26kg~1kg毎 +¥400	¥18,000 1回当 ¥4,500	¥33,600 1回当 ¥4,200	¥8,100~ 26kg~1kg毎 +¥400

※大型犬以上に該当する犬種は、小柄な場合でも、Mサイズ以上の料金プランが適用されます。

※介助・介護が必要な場合、上記基本料金+¥550~¥3,300

※無駄吠え、脱走、破壊等の問題行動があったり、個室管理が必要な場合、上記の料金+¥1,100~が加算されます。

※回数券の有効期限はご購入から1カ月間で、期限を過ぎた場合の返金対応はできません。

デイケア8時間以降・ナイトケア24時間以降は超過料が発生します。  
30分毎+¥200、介助・介護が必要な場合 30分毎+¥300

送迎について

~5km、福岡市東区、古賀市 片道+¥800 往復+¥1,600

その他のエリアにつきましてはご相談ください。

※遠方の場合、高速料金(実費)・または2人体制でお迎えが必要な場合は追加料金が発生します。

送迎対応時間

9:00~10:30 / 17:00~18:30

営業時間・お電話受付時間

9:00~19:00

●ご来店のみ▶ 8:00~9:00、19:00~20:00 時間外料金にてお預かり&お迎え可能 ※上記料金+¥1,100

※近隣住宅への配慮および犬の生活サイクルや精神衛生上、20時以降のご来店はお控えください。

前日までの完全予約制です。ご来店・ご利用の際は、必ずご予約をお願いいたします。

## しつけ

愛犬と学ぶ!しつけ教室に参加してみませんか?



①しつけ相談	¥3,500 受付▶10:00~16:00		
②しつけレッスン	生後	料金	
	生後6カ月まで	1回 ¥4,000	4回コース ¥14,500 8回コース ¥27,000
	生後7カ月以降	1回 ¥4,500	4回 ¥16,500

※①・②共に、所要時間は約1時間です。

※基礎トレーニングをメインとし、飼い主様と愛犬に合わせたレッスン内容で行います。

## ショートステイ

「うちの子は他の犬と上手くやれるのかな?」  
「ちょっとそこまでお買い物いきたいから!」  
などなど…。飼い主様が安心できるように  
短時間でもご利用できます。

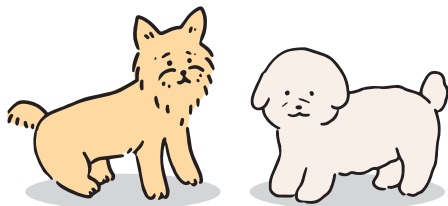

サイズ	料金
S サイズ ~15kg	¥700/1h
M サイズ 15kg~ 25kg	¥1,000/1h
L サイズ 25kg~	¥1,200~/1h 26kg~1kg毎 +¥400

最大4時間まで(4時間を超えるとデイケアの基本料金となります)

※介護が必要な場合 + ¥550~



いぬのケアハウス  
シェリー  
FUKUOKA

☎092-962-4713

〒811-0101 福岡県糟屋郡新宮町原上1733-1

24時間スタッフ常駐



## シニアケア(入居)

### 1か月プラン

・返金なし

全プラン消費税10%込み

料金区分		基本	要介助・個室管理	要介護
健康な子	10歳未満の小型犬	¥62,000 1日当 ¥2,100		
S (小型)	~15kg	¥81,000 1日当 ¥2,700	¥96,000 1日当 ¥3,200	¥111,000 1日当 ¥3,700
M (中・大型)	15kg ~25kg	¥123,000 1日当 ¥4,100	¥138,000 1日当 ¥4,600	¥153,000 1日当 ¥5,100
L (超大型等)	25kg~	要相談 (¥155,000~)		

※健康な子プランで夜鳴きや問題行動、個室管理が必要な場合は、退去・更新時Sサイズ基本料の差額(¥19,000-)を頂戴します。

### 半年プラン

・180日計算

ナイトケア料金で計算し、残額を返金(入所準備金として¥100,000-)を頂戴します。

料金区分		基本	要介助・介護
健康な子	10歳未満の小型犬	¥324,000 1日当 ¥1,800	
S (小型)	~15kg	¥378,000 1日当 ¥2,100	¥450,000 1日当 ¥2,500
M (中・大型)	15kg ~25kg	¥432,000 1日当 ¥2,400	¥504,000 1日当 ¥2,800
L (超大型等)	25kg~	要相談 (¥550,000~)	

※健康な子プランで夜鳴きや問題行動、個室管理が必要な場合は、退去・更新時Sサイズ基本料の差額(¥54,000-)を頂戴します。

### 終身プラン

・返金なし ・360日計算

料金区分	ワンちゃんの状態を問わず1年毎	
S (小型)	~15kg	¥547,500 1日当 約¥1,500-
M (中・大型)	15kg ~25kg	¥657,000 1日当 約¥1,800-
L (超大型等)	25kg~	要相談 (¥700,000~) 1日当 約¥1,900-

※お客様都合で中途解約する場合、ワンちゃんが該当する半年プラン料金との差額を契約解除金として頂戴いたします。

※入居時に、医療費30,000円をお預かりさせて頂き不足した場合は後日ご請求させていただきます。

※全プラン、ご一括でのお支払いとなります。

※入居料金には、月1回のシャンプー代が含まれております。

月に一回以上のシャンプーをご希望の場合は、別途料金が発生致します。

※ご希望の食事をご希望の場合は、お持ち込み頂くか別途料金でご用意致します。

※ノミ・ダニ感染予防のための投薬は毎月実施致します。(お預かり医療費より)

※フィラリア予防は、任意となります。(お預かり医療費より)

※混合ワクチン・狂犬病予防接種の証明書をご提示ください。

(病気等で免除の場合は、獣医師発行の免除証明をご準備ください。)

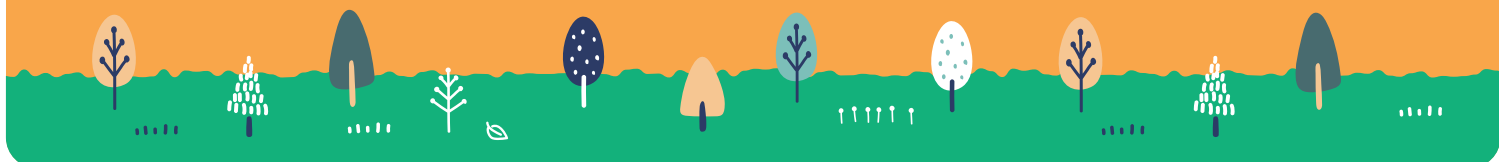

## シャンプー／トリミング

犬種	シャンプーコース	トリミングコース		
		バリカン	サマーカット	オールシザー
チワワ(S)・ミニピン	¥4,000～	—	—	—
チワワ(L)	¥4,800～	¥5,800～	—	—
Mダックス(L)	¥5,000～	¥6,000～	—	—
Mダックス(S)	¥4,300～	—	—	—
パピヨン	¥5,000～	¥6,500～	—	—
ポメラニアン	¥5,500～	¥6,000～	—	¥7,500～
ヨーキー	¥5,000～	¥6,000～	¥7,000～	¥8,000～
マルチーズ	¥5,000～	¥6,000～	¥7,000～	¥8,000～
Tプードル	¥5,500～	¥6,500～	¥7,500～	¥8,500～
シーズー	¥5,500～	¥6,500～	¥7,500～	¥8,500～
シュナウザー	¥5,500～	¥6,500～	¥7,500～	—
ビジョンフリーゼ	¥6,500～	¥7,000～	¥8,500～	—
フレンチブルドッグ	¥5,000～	—	—	—
パグ	¥5,000～	¥6,500～	—	—
ペキニーズ	¥5,500～	¥6,500～	—	—
柴	¥6,500～	¥7,500～	—	—
コーギー	¥6,500～	¥7,500～	—	—
キャバリア	¥6,000～	¥8,000～	—	—
アメリカンコッカー	¥7,000～	¥8,000～	¥9,000～	—
シェルティ	¥7,000～	¥7,000～	—	—
ラブラドルレトリバー	¥8,500～	—	—	—
ゴールデンレトリバー	¥10,000～	¥13,000～	—	—

※要介護のワンちゃんは追加料金が発生する場合がございます。

- 各コースに【お手入れフルセット】が含まれます
- 毛もつれ具合・体格により料金は異なります。
- 送迎有(有料)ご相談ください
- バリカン仕上げは2mm/3mm/5mmとなります。

